EXCELENTÍSSIMO SENHOR DOUTOR JUIZ DE DIREITO DA 01ª VARA DA COMARCA DE SUZANO DO ESTADO DE SÃO PAULO.

Recuperação Judicial
Autos nº 1002294-48.2014.8.26.0606

ORESTE NESTOR DE SOUZA LASPRO, nomeado Administrador Judicial nos autos da Recuperação Judicial requerida por**, E A M QUADRA REFEIÇÕES EIRELI - EPP**, **BRASINEX FORNECIMENTO DE ALIMENTOS PREPARADOS LTDA. - EPP**, **M G REFEIÇÕES COLETIVAS LTDA. - EPP**, **MOGI PALADAR COMÉRCIO DE REFEIÇÕES LTDA. - EPP**, e **NAT COMÉRCIO DE REFEIÇÕES COLETIVAS LTDA. - EPP** (processo n°1002294-48.2014.8.26) vem, respeitosamente, à presença de Vossa Excelência, nos autos do Incidente Processual em referência, com fulcro no artigo 22, II, "a" e "c" da Lei n° 11.101/2005 apresentar **Relatório das Atividades** das Recuperandas referente ao período de **<u>março de 2019 a julho de 2019.</u>**

Rua Major Quedinho, 111 - 18º andar - Consolação - São Paulo - SP - CEP 01050-030 - http://www.laspro.com.br
E-mail: adv@laspro.com.br - Fone: 0xx11 3211-3010 - Fax: 0xx11 3255-3727

Sumário

I. INTRODUÇÃO 3
II. DA SITUAÇÃO ECONÔMICO-FINANCEIRA 3
E A M QUADRA REFEIÇÕES EIRELI - EPP 4
A. Balanço Patrimonial 4
B. Demonstração do Resultado do Exercício 4
C. Funcionários 4
D. Demais Relatórios 5
BRASINEX FORNECIMENTO DE ALIMENTOS PREPARADOS LTDA 6
A. Balanço Patrimonial 6
B. Demonstração do Resultado do Exercício 6
C. Funcionários 7
D. Demais Relatórios 7
NAT COMÉRCIO DE REFEIÇÕES COLETIVAS LTDA – EPP 7
A. Balanço Patrimonial 7
B. Demonstração do Resultado do Exercício 7
C. Funcionários 7
D. Demais Relatórios 8
MG REFEIÇÕES COLETIVAS LTDA EPP 9
A. Balanço Patrimonial 9
B. Demonstração do Resultado do Exercício 9
C. Funcionários 10
D. Demais Relatórios 10
MOGI PALADAR COMÉRCIO DE REFEIÇÕES LTDA - EPP 11
A. Balanço Patrimonial 11
B. Demonstração do Resultado do Exercício 11
C. Funcionários 11
D. Demais Relatórios 11
III. DILIGÊNCIA 12
IV. PENDÊNCIAS 15
V. CONCLUSÃO 16
VI. DO ENCERRAMENTO 16

Rua Major Quedinho, 111 - 18º andar - Consolação - São Paulo - SP - CEP 01050-030 - http://www.laspro.com.br
E-mail: adv@laspro.com.br - Fone: 0xx11 3211-3010 - Fax: 0xx11 3255-3727

I. INTRODUÇÃO

1. O histórico das atividades das Recuperandas teve início em agosto de 2005, com a aquisição da primeira empresa, adquirida pela Sra. Eliane Aparecida de Morais, a **Brasinex**, especializada em fornecer alimentos preparados com a montagem de cozinhas industriais e restaurantes diretamente no parque industrial de seus clientes. Em março de 2006 foi adquirida a empresa **NAT Comercio de refeições coletivas LTDA** e em maio do mesmo ano foram constituídas as empresas **E A M Quadra Refeições** e **M G Refeições Coletivas**. E terminando de compor esse Grupo Econômico, foi adquirida a empresa **Mogi Paladar Comercio de Refeições.**

2. Durante as crises que atingiram o mercado entre os anos de 2008 a 2012, as empresas vinham caminhando com razoável equilíbrio financeiro. Contudo, a partir de 2013, como os seus clientes sofreram os impactos das crises, o faturamento das Recuperandas reduziu aproximadamente 30%, resultando no aumento significativo do endividamento junto as instituições financeiras e de fomento mercantil para honrar seus compromissos, gerando desiquilíbrio financeiro.

3. Em 25 de abril de 2014, o Grupo Empresarial se recorreu a recuperação judicial para superar as dificuldades financeiras em, tendo seu deferimento em 15 de janeiro de 2015.

II. DA SITUAÇÃO ECONÔMICO-FINANCEIRA

4. Preliminarmente, o subscritor destaca que não foram apresentados documentos oficiais e contábeis, com assinatura dos responsáveis, sendo disponibilizado apenas, planilha relativa às contas a pagar, contas pagas e folha de pagamento, para o período de março a julho de 2019, que embasará este relatório.

Rua Major Quedinho, 111 - 18º andar - Consolação - São Paulo - SP - CEP 01050-030 - http://www.laspro.com.br
E-mail: adv@laspro.com.br - Fone: 0xx11 3211-3010 - Fax: 0xx11 3255-3727

5. Cabe observar que as Recuperandas são as responsáveis pelo fornecimento das informações acerca de suas atividades contempladas neste Relatório inclusive sob as penas do artigo 171, da Lei 11.101/05.

6. A situação operacional e financeira da Recuperanda é apresentada a partir da análise dos documentos que lhe foram solicitados, como segue: **(A)** Balanço Patrimonial; **(B)** Demonstração do Resultado do Exercício; **(C)** Funcionários, **(D)** Impostos e **(E)** Demais relatórios.

E A M QUADRA REFEIÇÕES EIRELI - EPP

A. Balanço Patrimonial

7. Não foi disponibilizado o Balanço Patrimonial do período abrangido por essa análise.

B. Demonstração do Resultado do Exercício

8. Não foi disponibilizado a Demonstração de Resultado do Exercício do período abrangido por essa análise.

C. Funcionários

9. Foi disponibilizada a folha de pagamento dos meses de fevereiro a maio de 2019, onde nota-se gradativa redução no quadro de funcionários, no transcorrer do exercício 2019, até maio, apresentando 7 colaboradores no quadro de funcionários.

Rua Major Quedinho, 111 - 18º andar - Consolação - São Paulo - SP - CEP 01050-030 - http://www.laspro.com.br
E-mail: adv@laspro.com.br - Fone: 0xx11 3211-3010 - Fax: 0xx11 3255-3727

- Não foram disponibilizadas as informações referente a junho e julho de 2019, e nenhuma informação referente as obrigações trabalhistas durante os meses analisados neste relatório.

Mês	jan/19	fev/19	mar/19	abr/19	mai/19	jun/19	jul/19
Nº Funcionarios	9	8	8	8	7	N/I	N/I

N/I: Não Informado

D. Demais Relatórios

10. Nota-se oscilações mensais nos pagamentos, conforme relatório de contas pagas do período analisado, totalizando o montante acumulado de R$ 173.201 (cento e setenta e três mil, duzentos e um reais), com exceção de maio de 2019, por ausência de documentação.

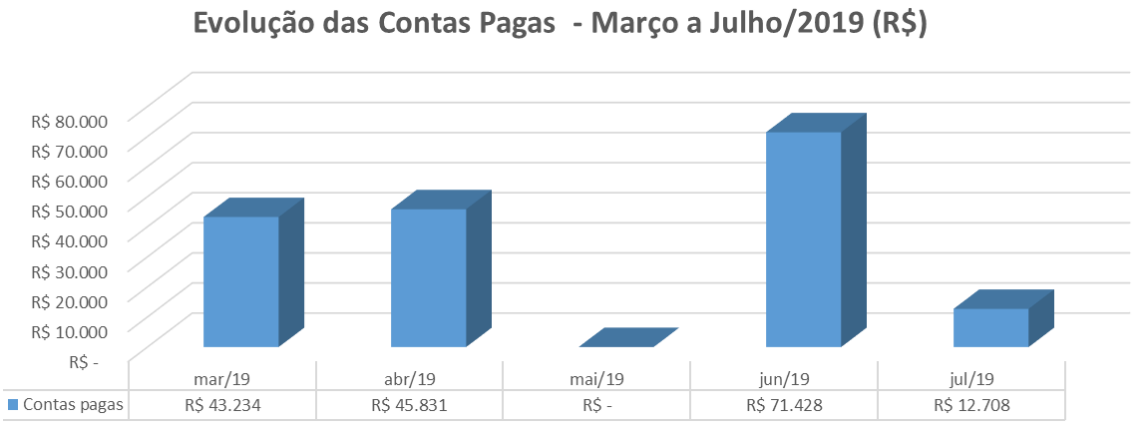

11. Com base nas informações do relatório de contas pagas do período analisado, os pagamentos estão assim distribuídos:

Rua Major Quedinho, 111 - 18º andar - Consolação - São Paulo - SP - CEP 01050-030 - http://www.laspro.com.br
E-mail: adv@laspro.com.br - Fone: 0xx11 3211-3010 - Fax: 0xx11 3255-3727

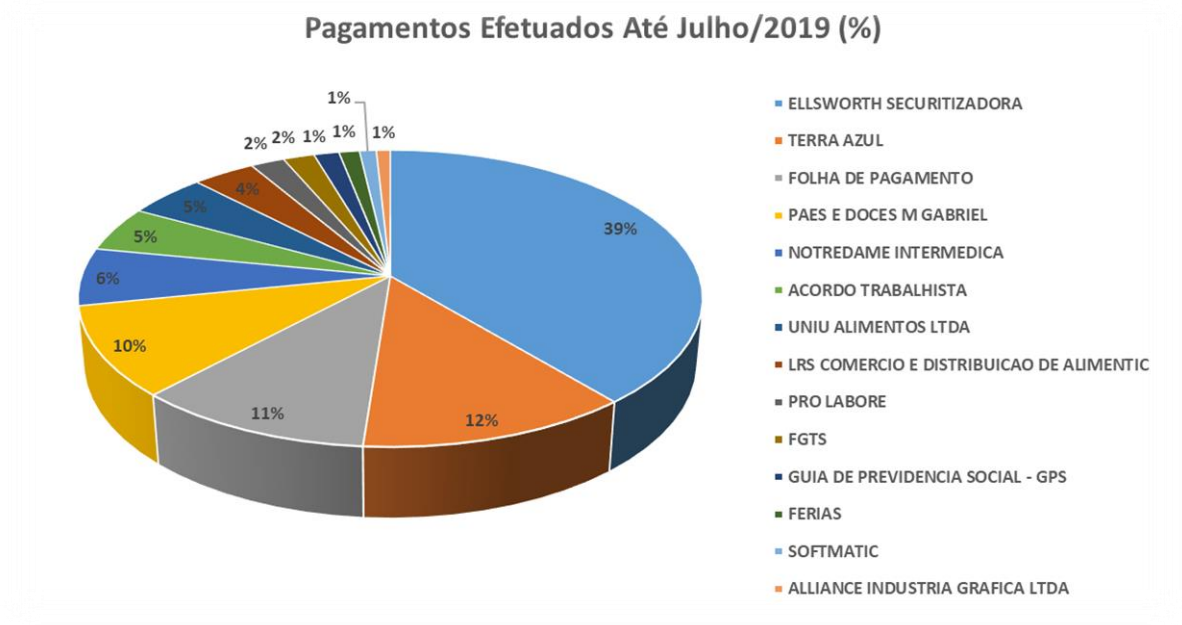

12. Em julho de 2019, a **E A M Quadra Refeições Eireli**, apresenta o total de R$ 138.619 (cento e trinta e oito mil, seiscentos e dezenove reais) de dívidas a pagar, conforme relatório de contas a pagar disponibilizado, dos quais 72% refere-se à "Ellsworth Securitizadora".

BRASINEX FORNECIMENTO DE ALIMENTOS PREPARADOS LTDA

A. Balanço Patrimonial

13. Não foi disponibilizado o Balanço Patrimonial do período abrangido por essa análise.

B. Demonstração do Resultado do Exercício

14. Não foi disponibilizado a Demonstração de Resultado do Exercício do período abrangido por essa análise.

Rua Major Quedinho, 111 - 18º andar - Consolação - São Paulo - SP - CEP 01050-030 - http://www.laspro.com.br
E-mail: adv@laspro.com.br - Fone: 0xx11 3211-3010 - Fax: 0xx11 3255-3727

C. Funcionários

15. Não foram apresentadas informações, tanto em relação ao quadro funcionários quanto as obrigações trabalhistas, durante o período analisado.

D. Demais Relatórios

16. Foi disponibilizado o relatório de contas pagas, apenas do mês de abril de 2019, totalizando a importância de R$ 194 (cento e noventa e quatro reais).

17. Em julho de 2019, a **Brasinex Fornecimento de Alimentos Preparados Ltda**, apresenta o total de R$ 865 (oitocentos e sessenta e cinco reais) de dívidas a pagar, conforme relatório de contas a pagar disponibilizado, dos quais 81% refere-se à "Neder – Jorge Ramos".

NAT COMÉRCIO DE REFEIÇÕES COLETIVAS LTDA – EPP

A. Balanço Patrimonial

18. Não foi disponibilizado o Balanço Patrimonial do período abrangido por essa análise.

B. Demonstração do Resultado do Exercício

19. Não foi disponibilizado a Demonstração de Resultado do Exercício do período abrangido por essa análise.

C. Funcionários

Rua Major Quedinho, 111 - 18º andar - Consolação - São Paulo - SP - CEP 01050-030 - http://www.laspro.com.br
E-mail: adv@laspro.com.br - Fone: 0xx11 3211-3010 - Fax: 0xx11 3255-3727

20. As folhas de pagamento disponibilizadas demonstram a manutenção de 8 colaboradores até abril de 2019 e o aumento de 1 colaborador em maio de 2019.

- Não foram disponibilizadas as folhas de pagamento de junho e julho de 2019, e nenhuma informação referente as obrigações trabalhistas durante os meses analisados neste relatório.

Mês	jan/19	fev/19	mar/19	abr/19	mai/19	jun/19	jul/19
Nº Funcionários	8	8	8	8	9	N/I	N/I

N/I: Não Informado

D. Demais Relatórios

21. Nota-se oscilações mensais nos pagamentos, conforme relatório de contas pagas do período analisado, com exceção de maio de 2019, totalizando o montante de R$ 80.026 (oitenta mil, vinte e seis reais).

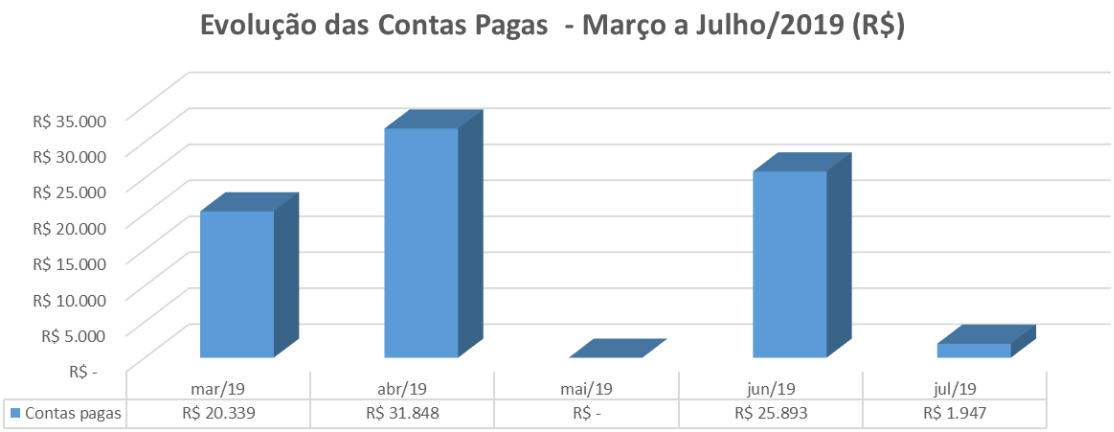

22. Com base nas informações do relatório de contas pagas do período analisado, os pagamentos estão assim distribuídos:

Rua Major Quedinho, 111 - 18º andar - Consolação - São Paulo - SP - CEP 01050-030 - http://www.laspro.com.br
E-mail: adv@laspro.com.br - Fone: 0xx11 3211-3010 - Fax: 0xx11 3255-3727

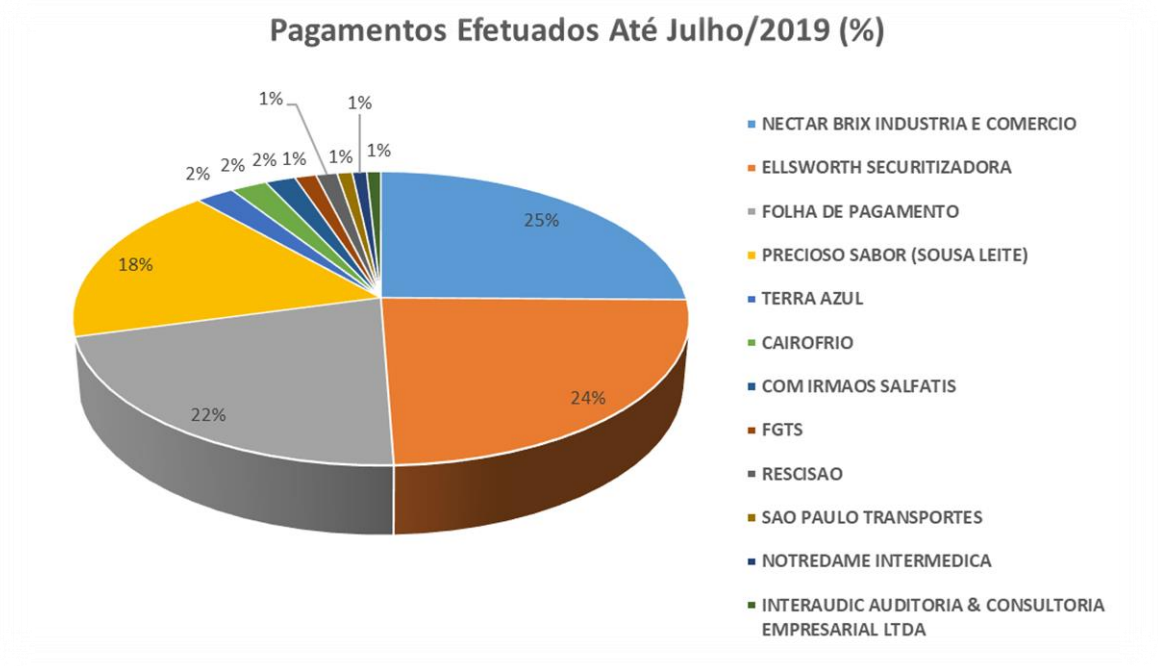

23. Em julho de 2019, a **NAT Comércio de Refeições Coletivas Ltda**, apresenta o total de R$ 12.020 (doze mil e vinte reais) em dívidas a pagar, conforme relatório de contas a pagar disponibilizado, dos quais 46% refere-se a “Rescisão”.

MG REFEIÇÕES COLETIVAS LTDA EPP

A. Balanço Patrimonial

24. Não foi disponibilizado o Balanço Patrimonial do período abrangido por essa análise.

B. Demonstração do Resultado do Exercício

25. Não foi disponibilizado a Demonstração de Resultado do Exercício do período abrangido por essa análise.

Rua Major Quedinho, 111 - 18º andar - Consolação - São Paulo - SP - CEP 01050-030 - http://www.laspro.com.br
E-mail: adv@laspro.com.br - Fone: 0xx11 3211-3010 - Fax: 0xx11 3255-3727

C. Funcionários

26. Não foram apresentadas informações, tanto em relação ao quadro funcionários quanto as obrigações trabalhistas, durante o período analisado.

D. Demais Relatórios

27. Foi apresentado o relatório de contas pagas de março, no montante de R$ 20.339 (vinte mil, trezentos e trinta reais) e abril de 2019, no montante de R$ 2.300 (dois mil, trezentos reais), somando R$ 22.639 (vinte e dois mil, seiscentos e trinta e nove reais), dos quais:

- 40% refere-se à liquidação da "Folha de Pagamento";
- 25% a pagamento de valores à "Precioso Sabor – Sousa Leite"; e
- 15% a "Nectar Brix Indústria e Comércio".

28. O relatório de contas a pagar disponibilizado em março de 2019, indicou que a **MG Refeições Coletivas Ltda** possui R$ 10.662 (dez mil, seiscentos e sessenta e dois reais) em dívidas a pagar, sendo 69% devido a empresa "ACF Brasil Coml Descartáveis Higiene e Limpeza Ltda" vencido em 2016.

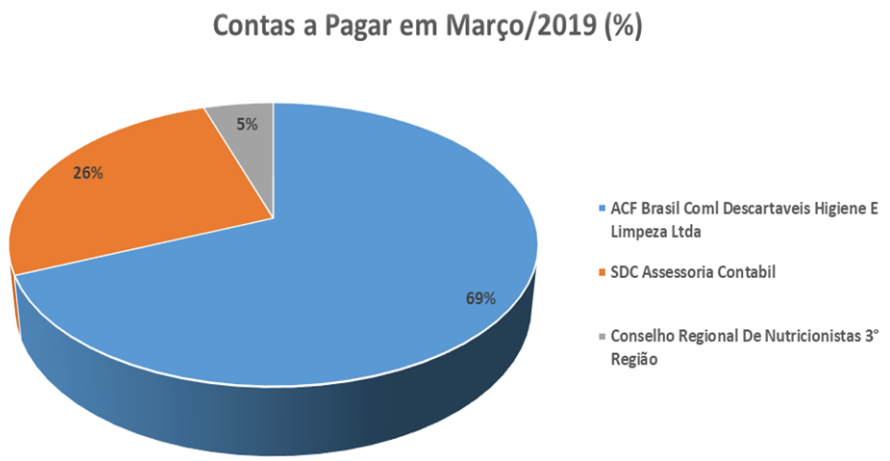

Rua Major Quedinho, 111 - 18º andar - Consolação - São Paulo - SP - CEP 01050-030 - http://www.laspro.com.br
E-mail: adv@laspro.com.br - Fone: 0xx11 3211-3010 - Fax: 0xx11 3255-3727

A. Balanço Patrimonial

29. Não foi disponibilizado o Balanço Patrimonial do período abrangido por essa análise.

B. Demonstração do Resultado do Exercício

30. Não foi disponibilizado a Demonstração de Resultado do Exercício do período abrangido por essa análise.

C. Funcionários

31. As folhas de pagamento disponibilizadas demonstram aumento no quadro de funcionário em março de 2019, mantendo a partir de então,16 colaboradores.

- Não foram disponibilizadas as folhas de pagamento de junho e julho de 2019, e nem nenhuma informação referente as obrigações trabalhistas durante os meses analisados neste relatório.

Mês	jan/19	fev/19	mar/19	abr/19	mai/19	jun/19	jul/19
Nº Funcionários	14	14	16	16	16	N/I	N/I

N/I: Não Informado

D. Demais Relatórios

32. Para os meses de março e abril de 2019, a Recuperanda apresentou relatório de contas pagas demonstrando que houve, em média, o desembolso de R$ 24.941 (vinte e quatro mil, novecentos e quarenta e um

Rua Major Quedinho, 111 - 18º andar - Consolação - São Paulo - SP - CEP 01050-030 - http://www.laspro.com.br
E-mail: adv@laspro.com.br - Fone: 0xx11 3211-3010 - Fax: 0xx11 3255-3727

reais) na matriz e R$ 3.941 (três mil, novecentos e quarenta e um reais) na filial. Nos meses de junho e julho/2019, houve, somados filial e matriz, o gasto de R$ 898 (oitocentos e noventa e oito reais).

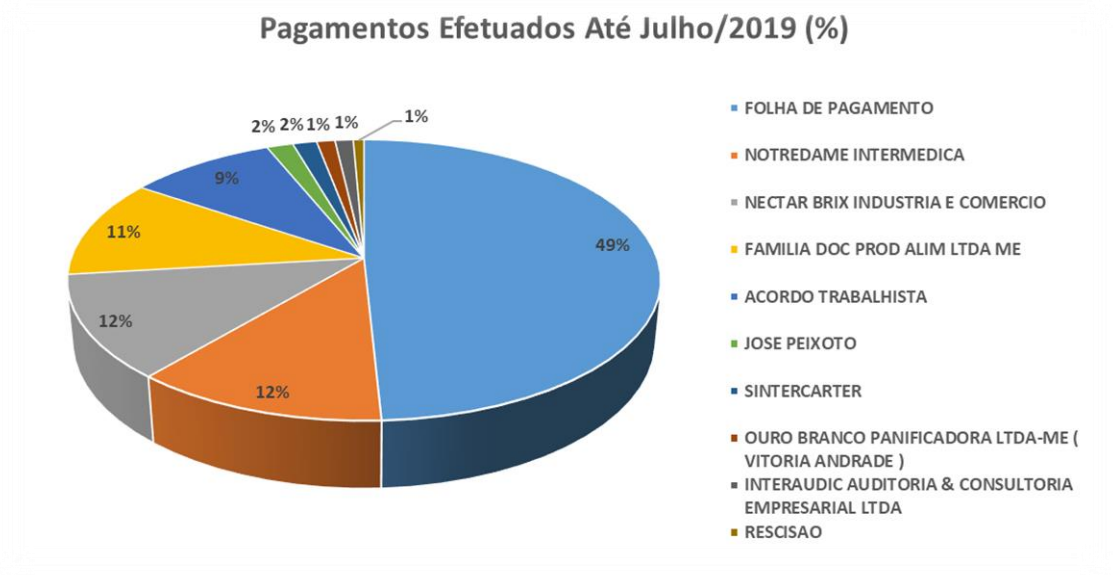

33. Em julho de 2019, último mês abordado nesse relatório, haviam R$ 6.766 (seis mil, setecentos e sessenta e seis reais) em dívidas a pagar demonstrados no relatório de contas a pagar da matriz e outros R$ 4.140 (quatro mil, cento e quarenta) na filial.

III. DILIGÊNCIA

34. Foi realizada uma visita ao escritório e deposito da Recuperada, localizada na rua Paulo Alfredo Hilbert, 295 – CEP 08674-002 – Suzano - SP, no dia 03 de junho de 2019, pelo preposto Pedro Roberto da Silva em companhia da Sra. Eliane Aparecida Moraes.

35. A Sra. Eliane informou que o Sr. Anderson Pereira não é mais colaborador da empresa, e para seu lugar foi contratada a Sra. Aline Iusuti, que se colocou à disposição para sanar as pendências com relação aos documentos mensais.

Rua Major Quedinho, 111 - 18º andar - Consolação - São Paulo - SP - CEP 01050-030 - http://www.laspro.com.br
E-mail: adv@laspro.com.br - Fone: 0xx11 3211-3010 - Fax: 0xx11 3255-3727

Entrada

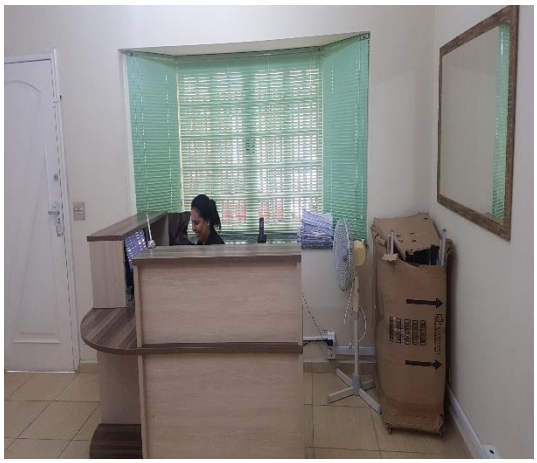

Sala da Sra. Eliane

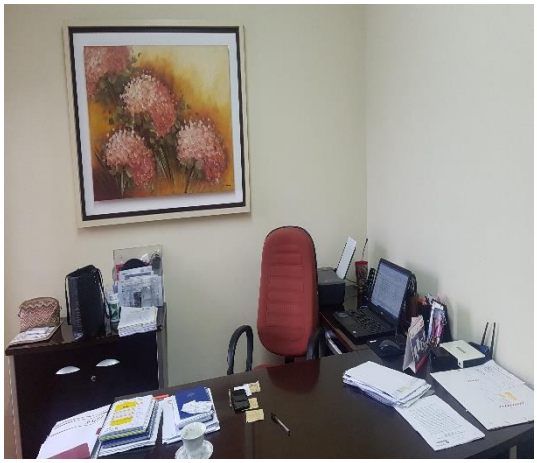

Marketing / Comercial

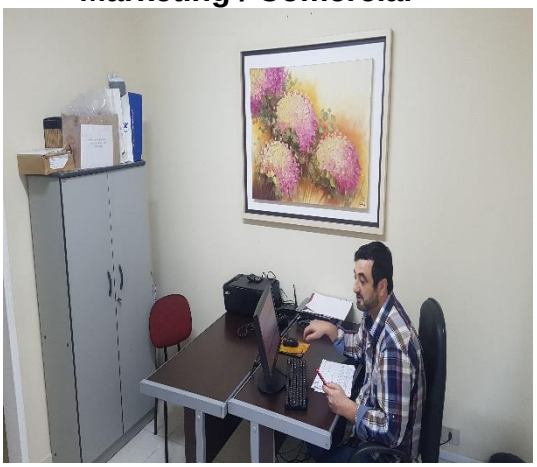

Financeiro

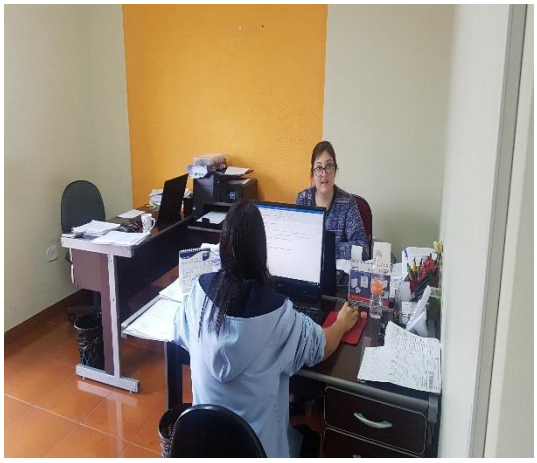

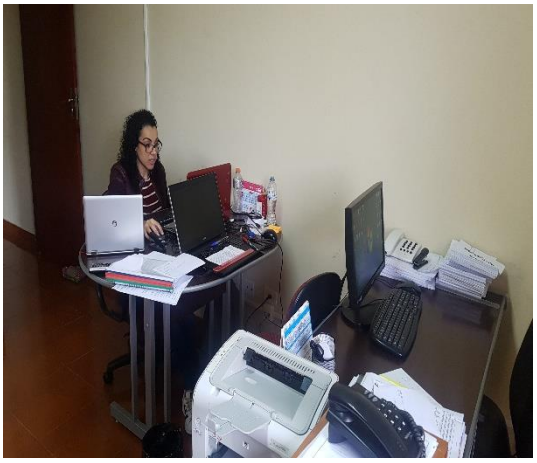

Rua Major Quedinho, 111 - 18º andar - Consolação - São Paulo - SP - CEP 01050-030 - http://www.laspro.com.br
E-mail: adv@laspro.com.br - Fone: 0xx11 3211-3010 - Fax: 0xx11 3255-3727

Recursos Humanos

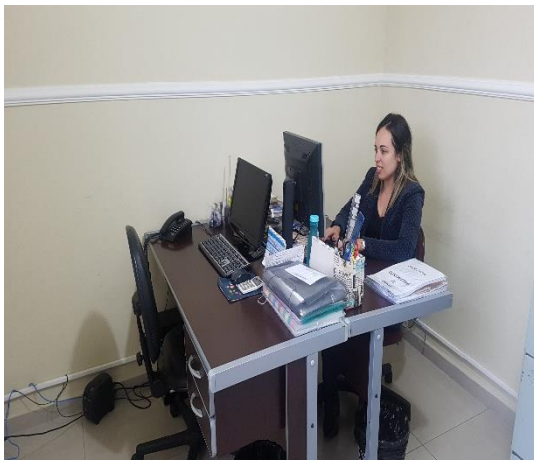

Compras

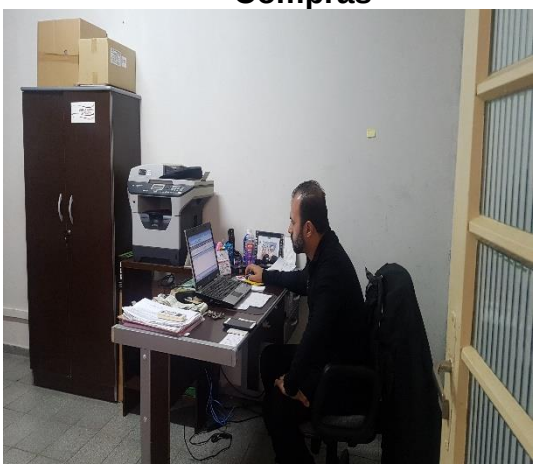

Cozinha

Depósito / Estoque

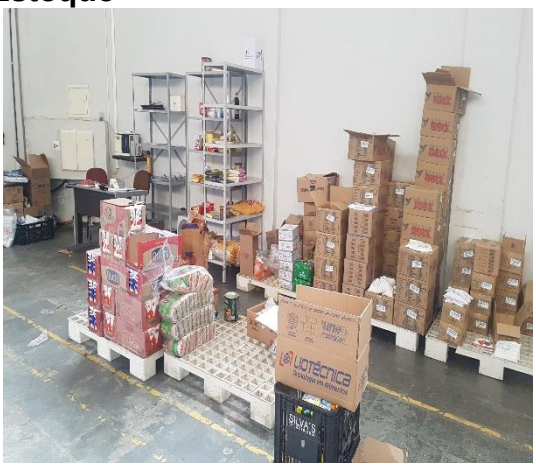

Rua Major Quedinho, 111 - 18º andar - Consolação - São Paulo - SP - CEP 01050-030 - http://www.laspro.com.br
E-mail: adv@laspro.com.br - Fone: 0xx11 3211-3010 - Fax: 0xx11 3255-3727

Preposto: Pedro Roberto da Silva

IV. PENDÊNCIAS

36. Os documentos contábeis mínimos para a avaliação da evolução empresarial não estão sendo entregues, sendo solicitada a entrega da documentação mensal relacionada abaixo para o período de janeiro a julho de 2019:

- Balancete mensal;
- Fluxo de caixa;
- Guias de recolhimento de impostos e contribuições sociais;
- Relação de estoque;
- Relação de recebíveis;

Rua Major Quedinho, 111 - 18º andar - Consolação - São Paulo - SP - CEP 01050-030 - http://www.laspro.com.br
E-mail: adv@laspro.com.br - Fone: 0xx11 3211-3010 - Fax: 0xx11 3255-3727

- Comprovante de pagamento de salários e demais verbas de todos os empregados;
- Relação de empregados desligados no mês e respectivos comprovantes de pagamento das rescisões contratuais.

37. Ademais, reiteramos a solicitação realizada em fls. 5710/5726, onde requer-se a disponibilização dos contratos de mútuos contabilizados nas Recuperandas ativos e passivos.

V. CONCLUSÃO

38. A falta de disponibilização dos documentos contábeis básicos, impossibilita uma análise detalhada sobre a operação do Grupo, bem como da avaliação da sua situação financeira-econômica. Os relatórios de pagamentos disponibilizados, indicam que vem ocorrendo pagamentos de parte de suas dívidas, entre elas, a folha de pagamento.

VI. DO ENCERRAMENTO

39. O subscritor informa que toda a documentação verificada para a elaboração do presente relatório encontra-se a disposição dos interessados, mediante agendamento prévio.

40. Sendo o que tinha para o momento, este Administrador Judicial se coloca a inteira disposição de Vossa Excelência, dos nobres advogados das Recuperandas, dos credores, bem como do ilustre representante do Ministério Público para quaisquer esclarecimentos que se façam necessários.

Termos em que, pede deferimento.
São Paulo, 14 de outubro de 2019.

Rua Major Quedinho, 111 - 18º andar - Consolação - São Paulo - SP - CEP 01050-030 - http://www.laspro.com.br
E-mail: adv@laspro.com.br - Fone: 0xx11 3211-3010 - Fax: 0xx11 3255-3727

Oreste Nestor de Souza Laspro
Administrador Judicial
OAB/SP n° 98.628

Rua Major Quedinho, 111 - 18º andar - Consolação - São Paulo - SP - CEP 01050-030 - http://www.laspro.com.br
E-mail: adv@laspro.com.br - Fone: 0xx11 3211-3010 - Fax: 0xx11 3255-3727